蓬莱山

平成28(2016)年 4月30日　5:10→13:45 8:35　快晴

前泊 桑野橋河川公園(登山口まで15分、別に水道・ゴミ集積場あり)

くつき温泉てんくう(登山口から20分 内湯・露天・サウナ・食事　～20:30 600円)

登山者20人(連休 びわこバレー観光客除く)　docomo 伊藤新道出合～夫婦滝 付近 通じない

葛川森林キャンプ村　国道367号　明王谷橋　トイレ　明王院　地主神社　法円禅寺　①　葛川支所(50台)　(木之本ICから90分)(途中にコンビニ複数あり)　比良山荘　明王谷林道　←0:35　←0:40　郵便局前　安曇川　下中村　③覺照水　②　→0:10　牛コバ　林道終点　北山 695　大津市　⑱　わさび谷　↑0:25　渡渉点　※渡渉点どの箇所も水量多く靴中へ浸水　長靴の方がよい、沢の勾配緩く危険性は少ない　渡渉点④　わさび大滝⑰　わさび天井滝⑯　↓1:25　白滝山～わさび大滝　杉林の中の急下降、周囲の傾斜きつく滑落注意　(久しぶりに右膝痛になり、ペースダウン)　伊藤新道　←0:40　渡渉点⑤　すべり石　渡渉点　白滝山 1022.0　→0:10　⑥　⑮オトワ池　⑦　夫婦滝　シャクナゲ　渡渉点　渡渉点　カシラコ池　スキヤ池　↑0:15　↓0:15　←0:15　長池　全域 雑木又はスギ林　林道・びわ湖バレイ内を除き道細い、立木のテープ注意　⑧　↑0:35　↓0:40　葛川木戸口町　鳥谷山 1076.7　巨倉岳　葛川越　比良山　比良岳 1051.0　比良の暮雪　びわ湖バレイキャンプ場　⑨　シャクナゲ　木戸峠　びわ湖バレイ　↑0:10　↓0:15　びわ湖バレイ　白滝温泉　1108 打見山　山頂　笹平　スイセン　⑩　⑪　⑫　360°の大展望　蓬莱山　→0:20　蓬莱山 1174.2　鹿の糞多数(1頭見かけた)　←0:10　⑭　⑬　ロープウエイ等営業時間(9:30ごろより)前が(だれもいなくて)お勧め　観スポ　大原(登山口から20分)

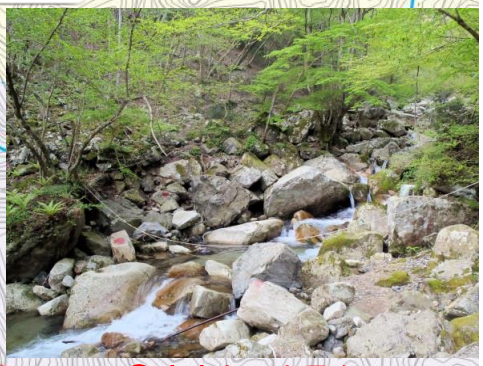

④渡渉点ー水量多し

①葛川支所駐車場

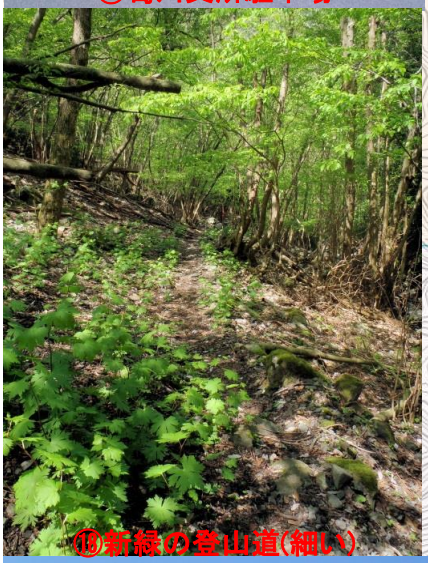

⑱新緑の登山道(細い)

⑭

比叡山

琵琶湖大橋

⑬

三千院

寂光院