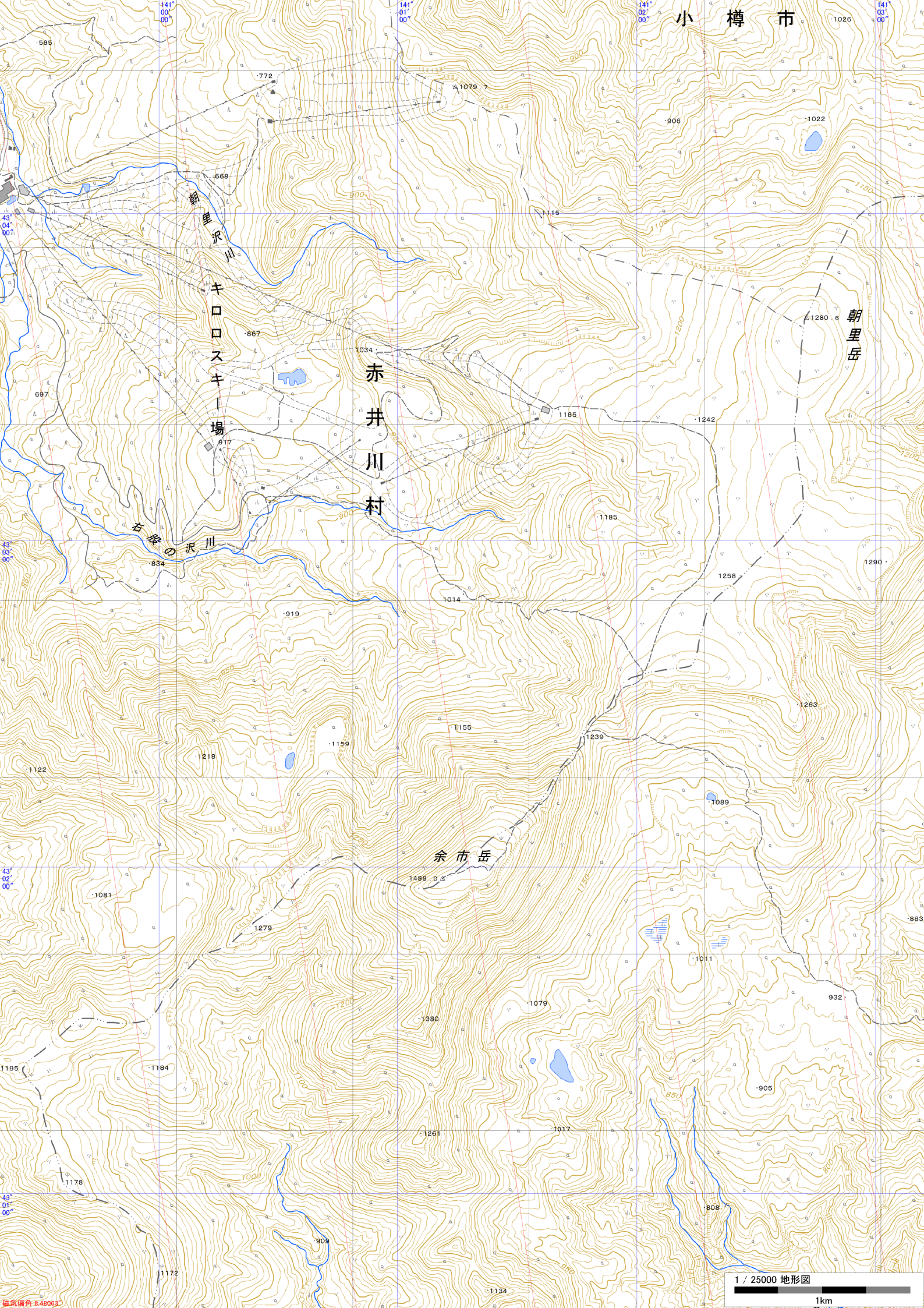
小樽市
赤井川村
朝里沢川
キロロスキー場
右股の沢川
朝里岳
余市岳
1 / 25000 地形図
1km
磁気偏角 8.48063°