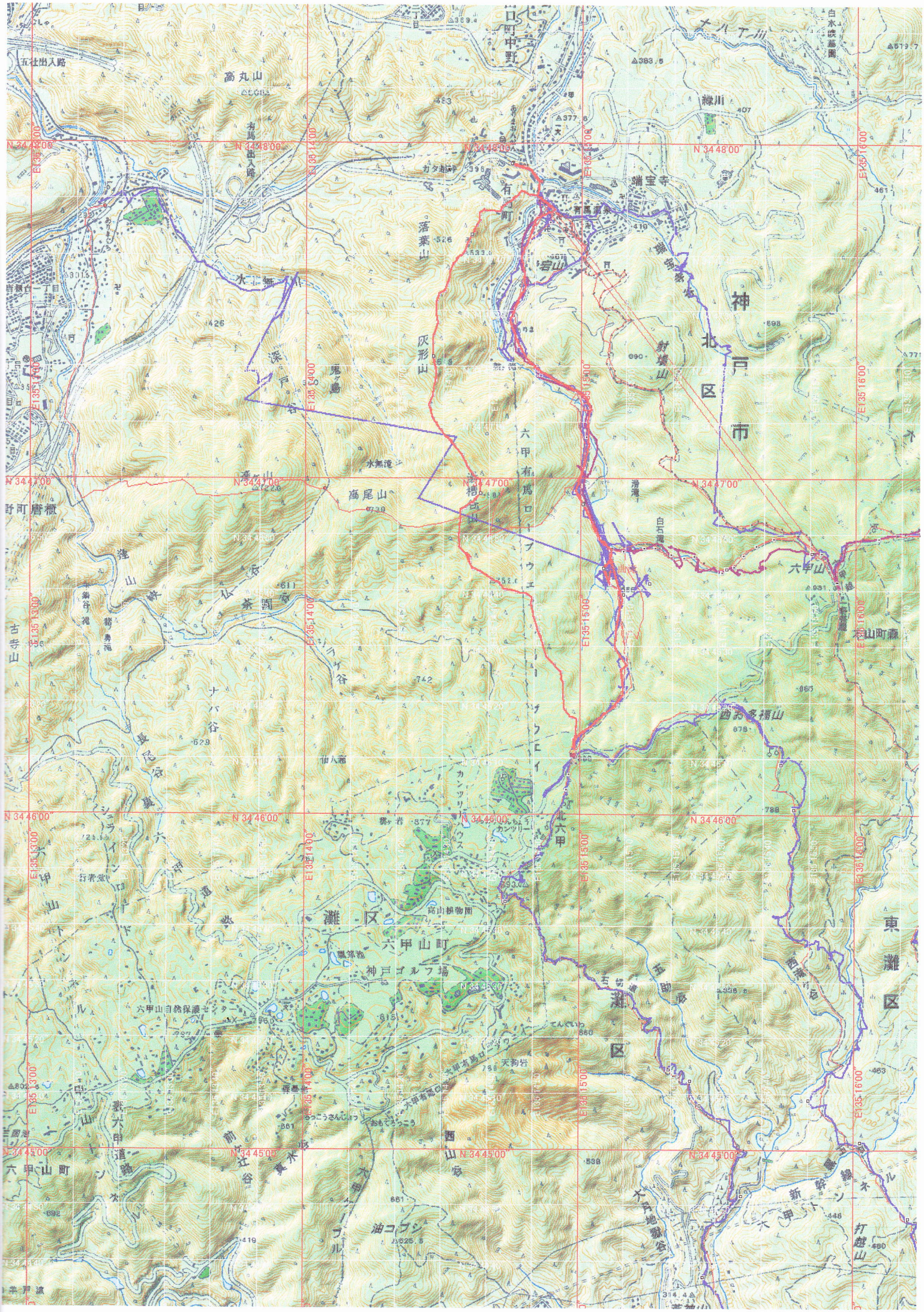
高丸山
有馬出入路
有馬
有馬温泉
ガタ坂
端宝寺
落葉山
水無川
灰形山
深戸谷
鳥島
水無滝
高尾山
六甲有馬ロープウェイ
滑滝
白石滝
六甲山
神戸市北区
射場山
岩山
蓬山
茶園谷
ナバ谷
長尾谷
仙人滝
カンツリーハウス
北六甲
灘区
六甲山町
神戸ゴルフ場
六甲山自然保護センター
天狗岩
西山
油コブシ
六甲山町
六甲道路
新幹線
六甲トンネル
東灘区
西お多福山
六甲山
打越山
白水峡墓園
線川
端宝寺
五社出入路
高山植物園
六甲有馬ロープウェイ

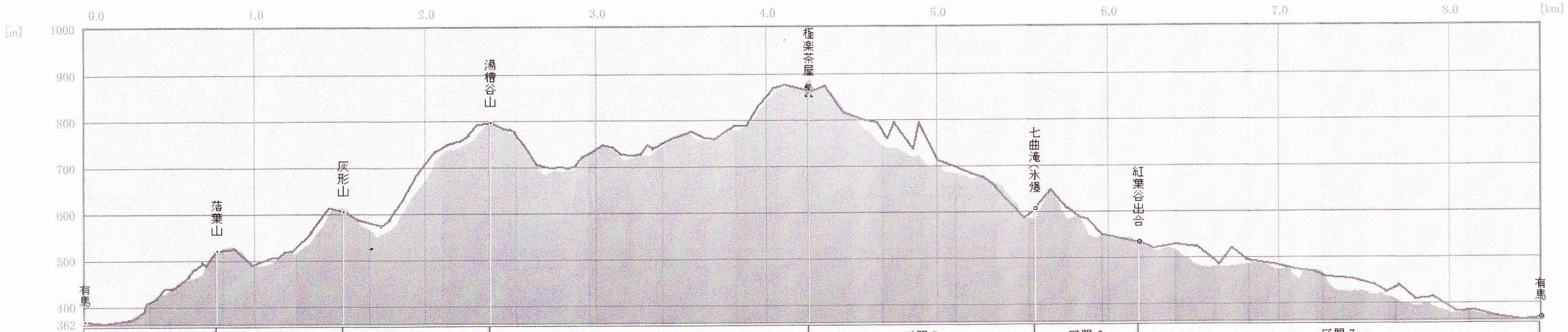

	区間 1	区間 2	区間 3	区間 4	区間 5	区間 6	区間 7
直線距離	0.781km	0.740km	0.858km	1.873km	1.322km	0.606km	2.348km
沿面距離	0.807km	0.775km	0.926km	1.948km	1.386km	0.662km	2.386km
推定時間	00:25:55	00:26:42	00:47:09	00:52:57	00:28:53	00:29:59	00:40:05
標高差	152m	84m	192m	65m	-256m	-73m	-164m

マーカー

距離	4.252km
沿面距離	4.456km
標高	866m
標高差	-1m
傾斜	-2.4°
勾配	-4.2%
沈み量	-0m

全区間

距離	8.528km
沿面距離	8.890km
標高差	0m
方位	0.00°
俯角→	0.00°
俯角←	0.00°
沈み量	-0m
推定時間	04:11:44
累積標高(+)	966m
累積標高(-)	-966m
見通し	見えません